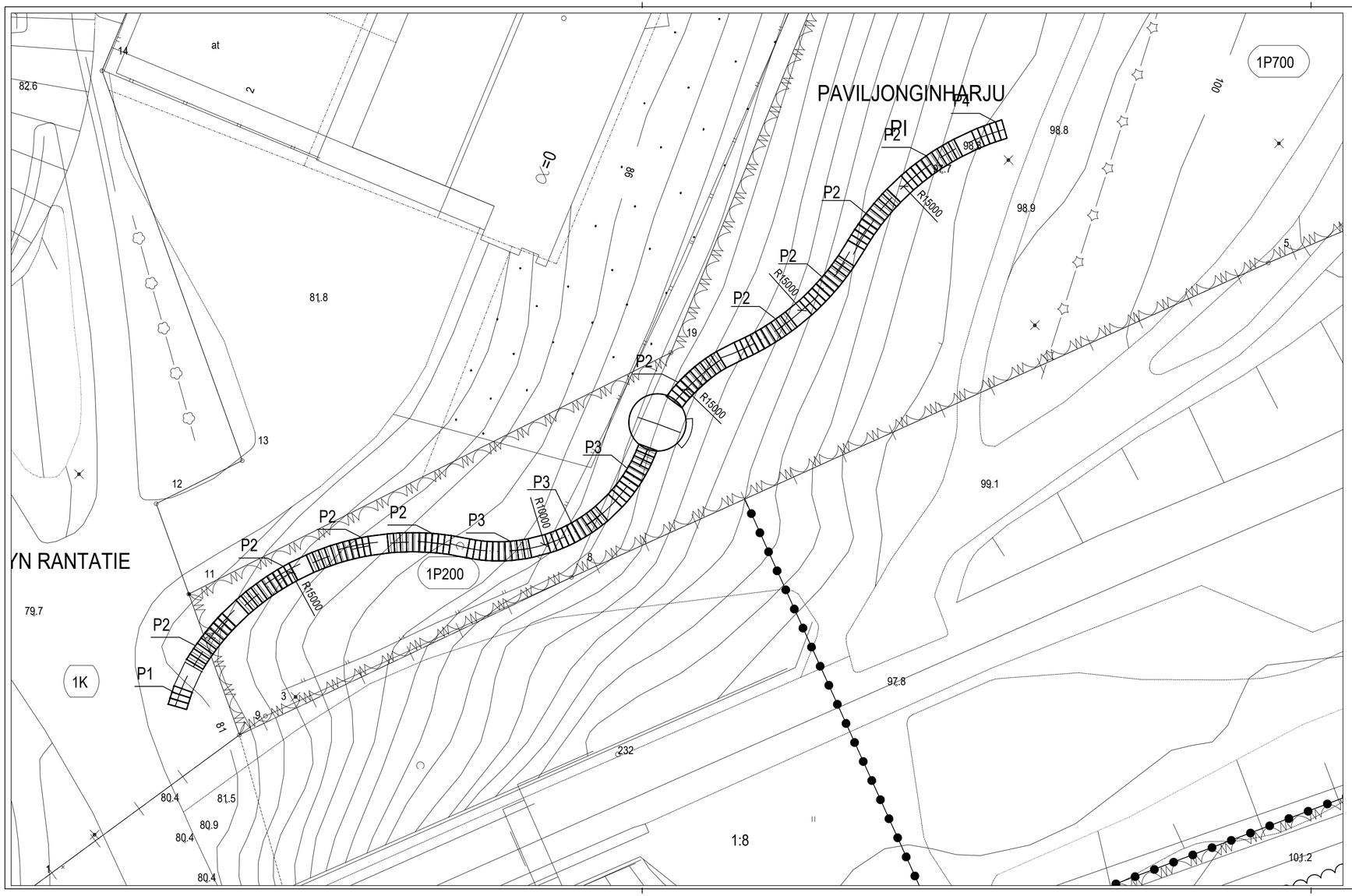

P1 =Aloitus 3 askelmaa (?) / R15000 keskisäde
(Aloituksen askelmäärä mitataan paikan päällä)
P2 = 10 askelmaa / R15000 keskisäde
P3 = 10 askelmaa / R10000 keskisäde
P4 = Lopetus 5 askelmaa (?) / R15000 keskisäde
(Lopetuksen askelmäärä mitataan paikan päällä)

Kaup.osa/Kylä	Kortteli/Tila	Tontti/Rno	Viranomaisen merkintöjä
Pysyvä rakennustunnus			Korkeus- ja koord. järjestelmä N2000 / ETRS-GK25
Rakennustoimenpide UUDIS			Piirustuslaji RAKENNE — No
Rakennuskohteen nimi ja osoite LIIKUNTA- JA NÄKÖALAPORTAAT PAVILJONGINHARJU HEINOLA			Piirustuksen sisältö ASEMAPIIRUSTUS — Mittakaavat 1:200
SITOWISE Vaihde: 029 005 9200 www.sitowise.com			Suunn.ala: RAK — Työnumero: T18448 — Piir.no: 001 — Muutos
Suunnittelija	Tarkastaja		Tiedostosijainti
Piirtäjä	Vast.suun/Hyväksyjä DI M. Sääski		Päiväys 29.01.2020 — Tiedosto .dwg