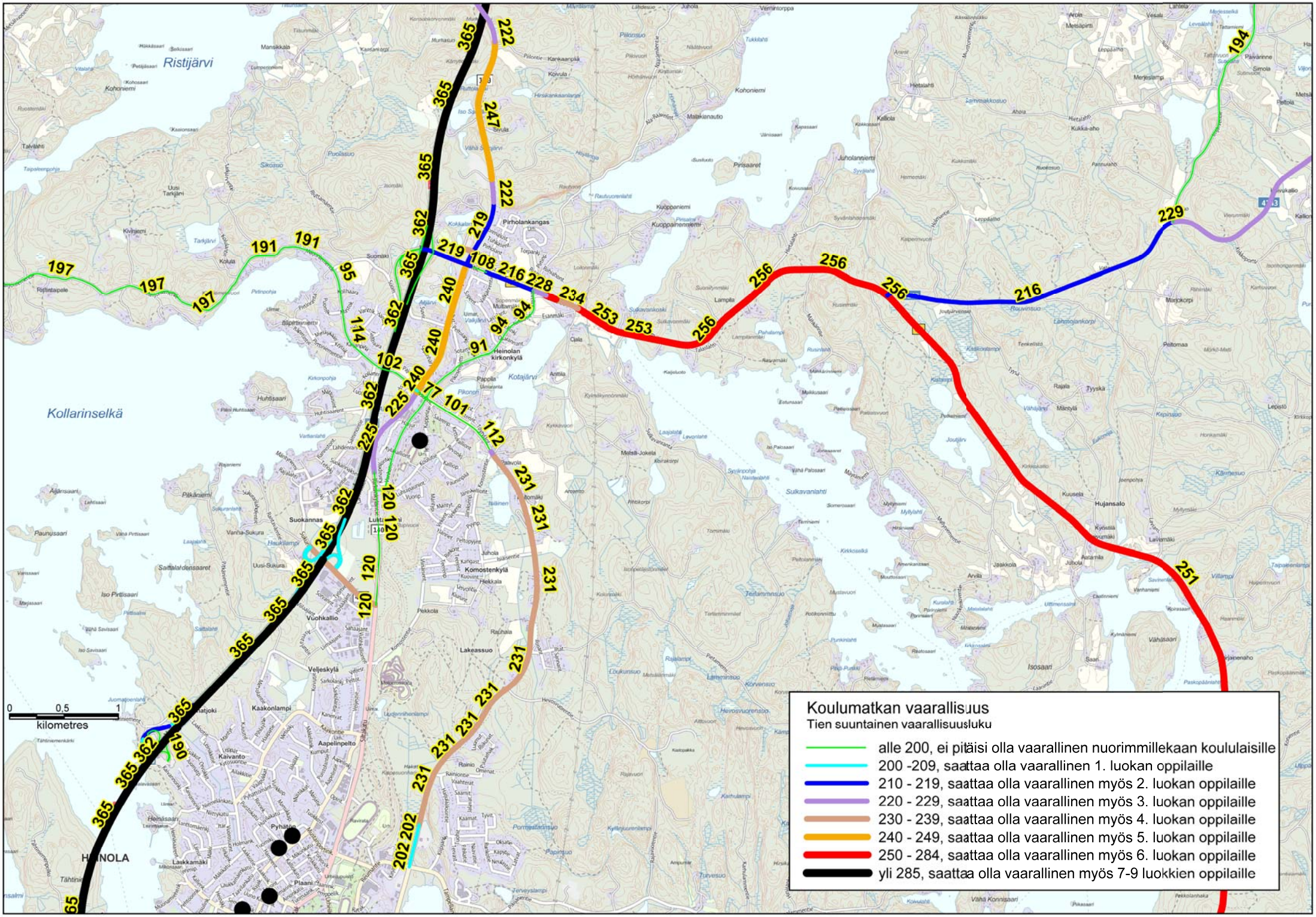
Koulumatkan vaarallisuus
Tien suuntainen vaarallisuusluku
alle 200, ei pitäisi olla vaarallinen nuorimmillekaan koululaisille
200 -209, saattaa olla vaarallinen 1. luokan oppilaille
210 - 219, saattaa olla vaarallinen myös 2. luokan oppilaille
220 - 229, saattaa olla vaarallinen myös 3. luokan oppilaille
230 - 239, saattaa olla vaarallinen myös 4. luokan oppilaille
240 - 249, saattaa olla vaarallinen myös 5. luokan oppilaille
250 - 284, saattaa olla vaarallinen myös 6. luokan oppilaille
yli 285, saattaa olla vaarallinen myös 7-9 luokkien oppilaille
0 0,5 1
kilometres
Ristijärvi
Kollarinselkä
Kotajärvi
Pirholankangas
Heinolan kirkonkylä
Suokannas
Vuohkallio
Komostenkylä
Lakeassuo
Kaakonlampi
Aapelinpelto
Pyhäjärvi
Plaani
Laukkamäki
HEINOLA